

# Programmation 2007-2013

# Programme de développement rural FEADER



du 20 au 27 juin, l'Europe va à la rencontre des Auvergnates et des Auvergnats! plus d'infos: [www.europe-en-auvergne.eu](http://www.europe-en-auvergne.eu) du 20 au 27 juin, l'Europe va à la rencontre des Auvergnates et des Auvergnats! plus d'infos: [www.europe-en-auvergne.eu](http://www.europe-en-auvergne.eu) re des Auvergnates et des Auvergnats! plus d'infos: [www.europe-en-auvergne.eu](http://www.europe-en-auvergne.eu)



**Programme de  
Développement  
Rural  
Hexagonal**

**Stocks : 1146 M€**

**Socle national: 2712 M€**

**Volets régionaux : 1898 M€**

**Stocks  
PDRN  
2000-2006**

**Mesures du  
socle national**

**Mesures du  
volet régional**

Installation  
Reboisement  
Desserte forestière  
ICHN  
PHAE  
...

**263 millions d'euros  
engagés**  
**421 millions d'euros  
maquettes 2007-2013  
soit 62 % engagés**

Formation  
Modernisation agricole  
IAA  
MAE  
Qualité de vie en milieu rural  
LEADER  
...

**41 millions d'euros  
engagés**  
**135 millions d'euros  
maquettes 2007-2013  
soit 30 % engagés**

# Données financières

# Bilan financier FEADER Auvergne

Situation globale

Ventilation par axe

1<sup>er</sup> janvier 2007 – 31 mai 2009

Maquette prévisionnelle (dont Socle National + Volet Régional)		Engagements	poids relatif des engagements	% engagé
<b>Axe 1</b>	115 557 269,00 €	49 579 141,00 €	16,34%	42,90%
<b>Axe 2</b>	399 815 241,00 €	249 110 202,00 €	82,08%	62,31%
<b>Axe 3</b>	20 160 000,00 €	4 560 111,00 €	1,50%	22,62%
<b>Axe 4</b>	19 130 000,00 €	0,00 €	0,00%	0,00%
<b>Axe 5</b>	1 430 000,00 €	253 518,00 €	0,08%	17,73%
<b>Total</b>	<b>556 092 510,00 €</b>	<b>303 502 972,00 €</b>	<b>100,00%</b>	<b>54,58%</b>

# Bilan financier FEADER Auvergne

## Ventilation des engagements

1<sup>er</sup> janvier 2007 – 31 mai 2009

Engagements		Poids relatif des engagements	Poids relatif de la maquette
<b>Socle National</b>		262 929 049,00 €	86,63%
<b>Volet Régional</b>	<b>Programmation volumique</b>	32 210 401,00 €	10,61%
	<b>Programmation spécifique</b>	8 363 522,00 €	2,76%
	<b>LEADER</b>	0,00 €	0,00%
<b>Total</b>		<b>303 502 972,00 €</b>	<b>100,00%</b>

# Bilan financier FEADER Auvergne

## Ventilation des paiements

1<sup>er</sup> janvier 2007 – 31 mai 2009

		<b>Paiements</b>	<b>%</b>
<b>Socle National</b>		151 959 587,00 €	90,40%
<b>Volet Régional</b>	<b>Programmation volumique</b>	15 972 387,00 €	9,50%
	<b>Programmation spécifique</b>	160 140,00 €	0,10%
	<b>LEADER</b>	0,00 €	0,00%
<b>Total</b>		<b>168 092 114,00 €</b>	<b>100,00%</b>

# Bilan financier FEADER Auvergne

## Socle National

1<sup>er</sup> janvier 2007 – 31 mai 2009

### Engagements en Millions d'Euros

	Auvergne			France		
	Maquette	Engagements	%	Maquette	Engagements	%
Axe 1	47,42	20,48	43,19%	542,35	239,44	44,15%
Axe 2	373,23	242,45	64,96%	2 169,13	1 209,51	55,76%
<b>Total</b>	<b>420,65</b>	<b>262,93</b>	<b>62,51%</b>	<b>2 711,48</b>	<b>1 448,95</b>	<b>53,44%</b>

# Bilan financier FEADER Auvergne

## Mesures volumiques

1<sup>er</sup> janvier 2007 – 31 mai 2009

	Auvergne			France		
	Maquette	Engagements	%	Maquette	Engagements	%
<b>Axe 1</b>	45 500 000,00 €	25 548 160,00 €	56,15%	559 610 141,00 €	194 229 362,00 €	34,71%
<b>Axe 2</b>	22 420 000,00 €	6 662 241,00 €	29,72%	446 441 163,00 €	106 219 509,00 €	23,79%
<b>Total</b>	<b>67 920 000,00 €</b>	<b>32 210 401,00 €</b>	<b>47,42%</b>	<b>1 006 051 304,00 €</b>	<b>300 448 871,00 €</b>	<b>29,86%</b>

# Bilan financier FEADER Auvergne

## Mesures volumiques

1<sup>er</sup> janvier 2007 – 31 mai 2009

	Auvergne			France		
	Maquette	Paiements	%	Maquette	Paiements	%
<b>Axe 1</b>	45 500 000,00 €	14 335 436,00 €	31,51%	559 610 141,00 €	76 177 042,00 €	13,61%
<b>Axe 2</b>	22 420 000,00 €	1 636 951,00 €	7,30%	446 441 163,00 €	26 243 510,00 €	5,88%
<b>Total</b>	<b>67 920 000,00 €</b>	<b>15 972 387,00 €</b>	<b>23,52%</b>	<b>1 006 051 304,00 €</b>	<b>102 420 552,00 €</b>	<b>10,18%</b>

# Bilan financier FEADER Auvergne

## Mesures spécifiques

1<sup>er</sup> janvier 2007 – 31 mai 2009

	Auvergne			France		
	Maquette	Engagements	%	Maquette	Engagements	%
<b>Axe 1</b>	22 000 000,00 €	3 549 893,00 €	16,14%	141 721 660,00 €	14 447 460,00 €	10,19%
<b>Axe 2</b>	4 160 000,00 €	0,00 €	0,00%	47 010 702,00 €	6 475 287,00 €	13,77%
<b>Axe 3</b>	20 160 000,00 €	4 560 111,00 €	22,62%	344 723 227,00 €	33 283 716,00 €	9,66%
<b>Axe 4</b>	19 130 000,00 €	0,00 €	0,00%	307 211 000,00 €	0,00 €	0,00%
<b>Axe 5</b>	1 430 000,00 €	253 518,00 €	17,73%	52 147 819,00 €	1 991 427,00 €	3,82%
<b>Total</b>	<b>66 880 000,00 €</b>	<b>8 363 522,00 €</b>	<b>12,51%</b>	<b>892 814 408,00 €</b>	<b>56 197 890,00 €</b>	<b>6,29%</b>

# Bilan financier FEADER Auvergne

## Mesures spécifiques

1<sup>er</sup> janvier 2007 – 31 mai 2009

	Auvergne			France		
	Maquette	Paiements	%	Maquette	Paiements	%
<b>Axe 1</b>	22 000 000,00 €	0,00 €	0,00%	141 721 660,00 €	1 446 023,00 €	1,02%
<b>Axe 2</b>	4 160 000,00 €	0,00 €	0,00%	47 010 702,00 €	226 674,00 €	0,48%
<b>Axe 3</b>	20 160 000,00 €	120 582,00 €	0,60%	344 723 227,00 €	4 504 123,00 €	1,31%
<b>Axe 4</b>	19 130 000,00 €	0,00 €	0,00%	307 211 000,00 €	0,00 €	0,00%
<b>Axe 5</b>	1 430 000,00 €	39 558,00 €	2,77%	52 147 819,00 €	631 077,00 €	1,21%
<b>Total</b>	<b>66 880 000,00 €</b>	<b>160 140,00 €</b>	<b>0,24%</b>	<b>892 814 408,00 €</b>	<b>6 807 897,00 €</b>	<b>0,76%</b>

# LEADER

## Les 12 Groupes d'Actions Locale (GAL) LEADER 2007-2013



En Auvergne, LEADER concerne l'ensemble des territoires constitués, à l'exception du Pays du Grand Clermont qui n'est pas éligible au FEADER.

Les structures porteuses sont :

- 2 Parcs Naturels régionaux,
- 9 Pays,
- 1 territoire de projet.

L'enveloppe globale représente  
19,13 M€ FEADER

# Point Conventionnement

## GAL conventionnés :

- GAL du Pays Vichy-Auvergne (12 décembre 2008)
- GAL du Pays de la Vallée de Montluçon et du Cher (20 mai 2009)
- GAL du Pays des Combrailles (20 mai 2009)
- GAL du Pays d'Aurillac (20 mai 2009)
- GAL du Territoire « En Sologne et Bocage Bourbonnais » (20 mai 2009)

## Conventions en cours de signature (à l'ASP ou au Conseil régional) :

- GAL du Pays d'Issoire Val d'Allier Sud
- GAL du Pays de la Jeune Loire et ses rivières

## Conventionnements en cours de finalisation, proposés dès l'été à signature :

- GAL du Pays de Saint Flour Haute Auvergne
- GAL Livradois Forez
- GAL du Parc des Volcans et EPCI associés

## Conventionnements prévus à l'automne :

- GAL du Pays de Lafayette
- GAL du Pays du Velay

# Réseau Rural

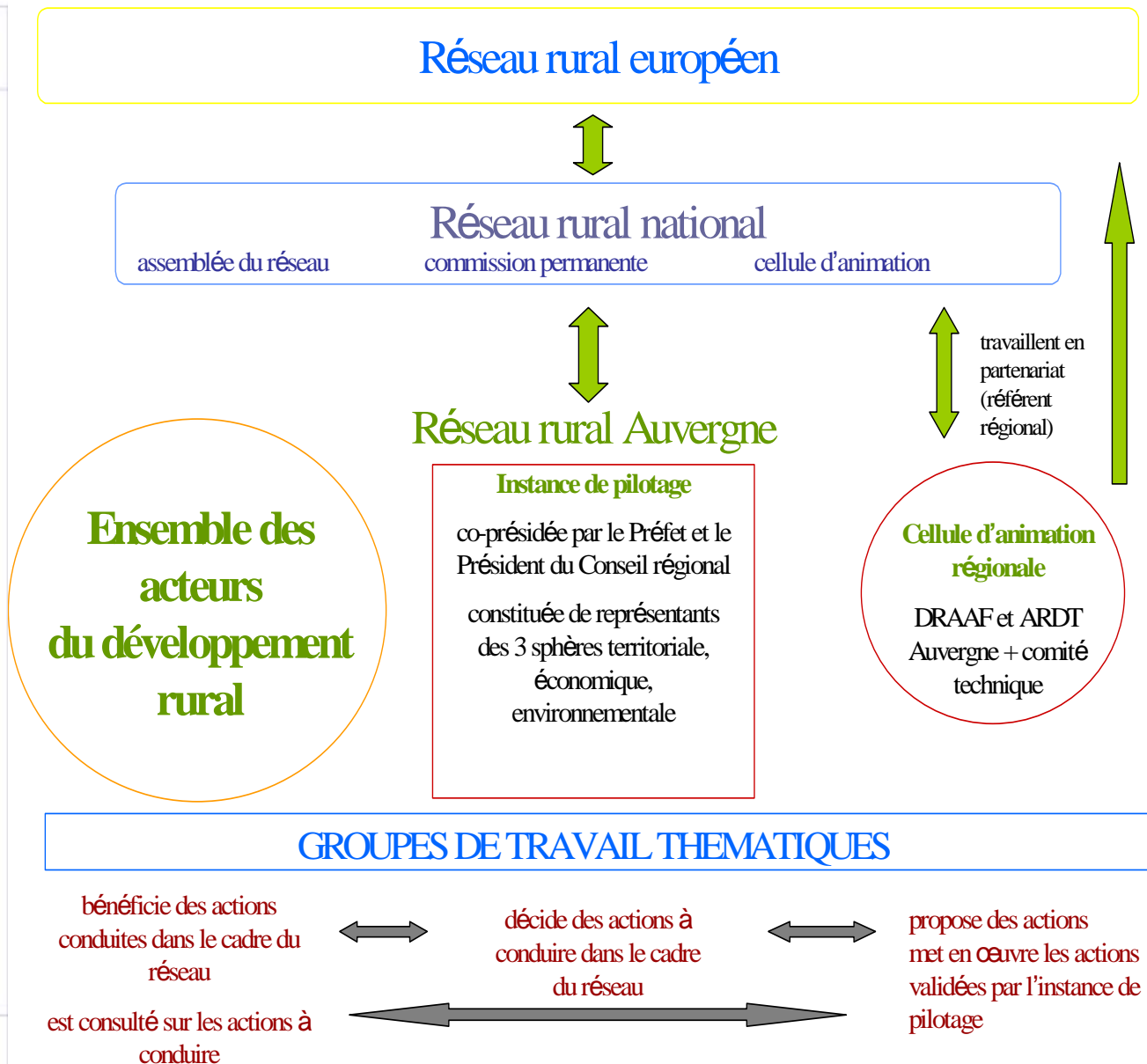

**Réseau rural européen**

**Réseau rural national**  
assemblée du réseau      commission permanente      cellule d'animation

**Réseau rural Auvergne**

**Ensemble des acteurs du développement rural**

**Instance de pilotage**  
co-présidée par le Préfet et le Président du Conseil régional  
constituée de représentants des 3 sphères territoriale, économique, environnementale

**Cellule d'animation régionale**  
DRAAF et ARDT Auvergne + comité technique

travaillent en partenariat (réfèrent régional)

**GROUPES DE TRAVAIL THEMATIQUES**

bénéficie des actions conduites dans le cadre du réseau  
est consulté sur les actions à conduire

décide des actions à conduire dans le cadre du réseau

propose des actions met en œuvre les actions validées par l'instance de pilotage

## Les groupes de travail thématiques

- Aménagement de l'espace rural et urbanisme durable : les travaux ont débuté le 23 avril 2008
- L'évaluation des politiques publiques sur les territoires : début des travaux le 20 mai 2008
- Innovation et TIC au service du développement économique des zones rurales : première réunion du groupe de travail le 27 mai 2008
- La coopération entre territoires ruraux : première réunion du groupe de travail le 03 juin 2008

## Le programme d'actions 2009

- \* Groupe de travail « Aménagement de l'espace rural et urbanisme durable »
- \* Groupe de travail « Les NTIC au service du développement économique des zones rurales »
- \* Groupe de travail « La coopération entre les territoires ruraux »
- \* Groupe de travail « Évaluation des politiques publiques »
- \* Journée interrégionale 09/07/2009
- \* Stage pour lancement du groupe de travail « Innovation dans les zones rurales »
- \* Stage « Implication du monde agricole dans le RRA »
- \* Réunions départementales
- \* Assemblée générale du réseau

Journée du 9 juillet 2009

## Interrégionale des réseaux ruraux régionaux

« **Quels liens entre la ville et la campagne au XXIe siècle ?** »

Les cellules d'animation des réseaux Auvergne et Limousin en lien avec d'autres réseaux ruraux régionaux, et le 46e Colloque de l'Association de Science Régionale de Langue Française souhaitent favoriser les échanges entre membres des réseaux, universitaires internationaux et acteurs de terrains, en présence d'experts venus apporter leur éclairage sur ces points :

**Raffaele TRAPASSO**, Organisation de Coopération et de Développement Economique (OCDE) : *Etat des connaissances sur les liens entre la ville et la campagne au XXIe siècle.*

**André TORRE**, UMR SAD APT et Directeur National des programmes de recherche « Pour et Sur le Développement Régional » : *Les conflits d'usage des espaces, éléments révélateurs des relations entre villes et campagnes.*

## Journée du 9 juillet 2009

### Interrégionale des réseaux ruraux régionaux

« **Quels liens entre la ville et la campagne au XXIe siècle ?** »

Outre la séance plénière en matinée (état des connaissances et sociologie des conflits d'usage), la journée se déroulera au travers 5 ateliers thématiques:

**Atelier 1 : Comment aborder les mobilités dans les espaces ruraux ?**

**Atelier 2 : Pression foncière et agriculture : comment appréhender la concurrence spatiale ?**

**Atelier 3 : Utilisation des ressources locales : comment organiser les ressources agricoles et sylvicoles des espaces ruraux ?**

**Atelier 4 : Comment structurer l'offre récréative ?**

**Atelier 5 : Parcours migratoire : comment adapter les services aux dynamiques d'intégration ?**

# Quelques mesures agricoles

Mesures agri-environnementales en Auvergne  
2007- 2009

avec le **FEADER**

l'Europe  
**s'engage**  
en Auvergne

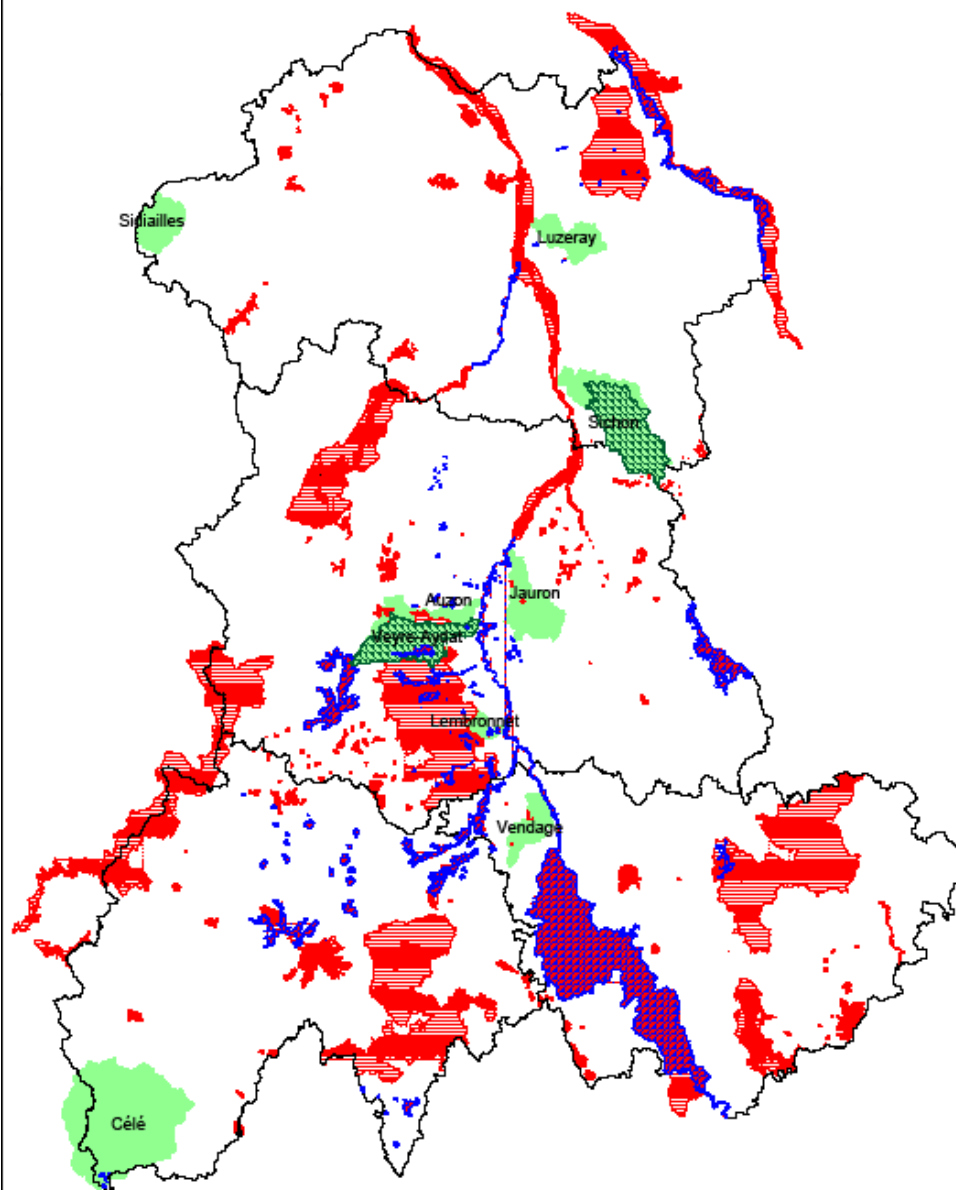

60 % de la surface agricole des sites "habitats" est couverte par une MAE-T

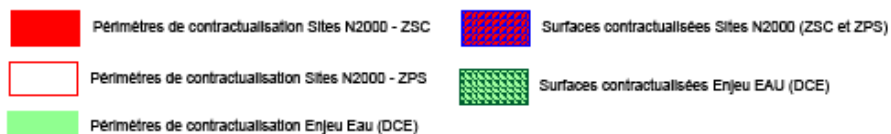

### Nombre d'installations aidées

Installations JA	Allier	Cantal	Haute-Loire	Puy-de-Dôme	Auvergne
2003	59	148	105	91	403
2004	72	120	92	111	395
2005	76	138	95	102	411
2006	81	115	73	93	362
2007	82	113	67	88	350
2008	77	107	79	95	358

### Exploitations professionnelles

exploitation professionnelle	Allier	Cantal	Haute-Loire	Puy-de-Dôme	Auvergne
2000	4622	5214	4068	5727	19631
2005	4194	4699	3617	5113	17623
2007	4050	4605	3461	4886	17002

### Ratio installation / exploitations professionnelles

Installations/exploitation <sup>°</sup>	Allier	Cantal	Haute-Loire	Puy-de-Dôme	Auvergne
2003	1,28%	2,84%	2,58%	1,59%	2,05%
2004	1,56%	2,30%	2,26%	1,94%	2,01%
2005	1,81%	2,94%	2,63%	1,99%	2,33%
2006	1,93%	2,45%	2,02%	1,82%	2,05%
2007	2,02%	2,45%	1,94%	1,80%	2,06%
2008	1,90%	2,32%	2,28%	1,94%	2,11%

## Nombre de bâtiments et capacités d'élevage correspondantes

région	nombre batiments construits.	avant 1980		1980 - 1984		1985 - 1989		1990 - 1994		1995 et après		ENSEMBLE.	
		nombre de bâtim. (%)	capacité totale (%)	nombre de bâtim. (%)	capacité totale (%)	nombre de bâtim. (%)	capacité totale (%)	nombre de bâtim. (%)	capacité totale (%)	nombre de bâtim. (%)	capacité totale (%)	nombre de bâtim. (%)	capacité totale (%)
52 PAYS-DE-LA-LOIRE	65 627	57	47	14	16	10	12	8	9	12	16	100	100
53 BRETAGNE	60 626	60	52	11	14	11	11	8	10	10	13	100	100
25 BASSE-NORMANDIE	40 069	57	44	11	12	9	12	10	12	13	20	100	100
<b>83 AUVERGNE</b>	<b>41 007</b>	<b>76</b>	<b>67</b>	<b>6</b>	<b>8</b>	<b>5</b>	<b>7</b>	<b>5</b>	<b>7</b>	<b>7</b>	<b>11</b>	<b>100</b>	<b>100</b>
73 MIDI-PYRENEES	44 302	69	58	8	10	7	9	7	10	8	13	100	100
26 BOURGOGNE	30 745	69	58	8	11	7	9	6	8	10	14	100	100
41 LORRAINE	19 765	66	56	9	13	7	8	9	10	9	12	100	100
74 LIMOUSIN	25 329	68	56	8	10	7	10	8	11	10	14	100	100
82 RHÔNE-ALPES	32 235	74	62	6	9	6	9	6	9	7	11	100	100
72 AQUITAINE	31 511	67	55	9	14	8	11	7	9	9	11	100	100
54 POITOU-CHARENTES	21 957	70	61	8	11	7	9	6	8	8	12	100	100
31 NORD-PAS-DE-CALAIS	19 967	71	60	7	9	7	9	7	10	8	12	100	100
23 HAUTE-NORMANDIE	19 091	65	54	8	10	8	10	8	11	11	15	100	100
43 FRANCHE-COMTE	13 035	66	61	8	11	6	7	10	10	10	11	100	100
22 PICARDIE	15 304	76	71	7	8	4	6	6	7	7	9	100	100
AUTRES REGIONS	29 580	66	56	8	10	7	9	9	12	11	14	100	100
ENSEMBLE.	510 150	66	56	9	12	8	9	8	10	10	13	100	100

Source : Agreste - Enquête cheptel bovin novembre 2001

## 121A - Plan Modernisation Bâtiment Elevage

Année	Nb engagements	Mt total engagé	National Co financé		FEADER
			Etat	Collectivités	
			Total Etat		
2007	1626	31 019 522,10	13 058 470,04	2 451 293,22	15 509 758,84
2008	922	15 014 024,79	6 519 974,06	987 039,03	7 507 011,70

# DRDR

## Principales modifications V3

- Mise à jour du Document Régional suite aux modifications du PDRH versions 3 et 4
- Mise à jour des références réglementaires communautaires, nationales et régionales (recueil des arrêtés préfectoraux fixant les priorités régionales annexé au DRDR)
- Ouverture de 2 nouveaux dispositifs sur l'axe 1 :
  - ✓ Dispositif 121 C11 Energies renouvelables et économies d'énergies; PPE
  - ✓ Dispositif 125 C2 Infrastructures agricoles : projets collectifs de méthanisation
- Ouverture du dispositif 323 D à l'animation territoriale des MAEt (323 D1)
- Prise en compte de l'articulation DR PRN sucre – FEADER et des modalités de soutien à la filière vitivinicole
- Modifications de la maquette financière régionale :
  - ✓ Transfert de 1 610 440 € depuis la mesure 214 vers le dispositif 323 D
  - ✓ Transfert de 1 610 440 € depuis la mesure 216 vers les nouveaux dispositifs 121 C11 et 125 C2
  - ✓ Rajout de 127 000 € liés à la réforme de la filière vitivinicole sur les dispositifs 121 C4, 123 A et 311

Région : AUVERGNE		FEADER DRDR - V2	FEADER DRDR - V2 modifiée	FEADER DRDR - V3
A	111 A	Formation	500 000,00	500 000,00
x	111 B	information/diffusion	4 400 000,00	4 400 000,00
e	111	sous-total mesure 111	4 900 000,00	4 900 000,00
	121 A	PMBE	37 450 000,00	37 450 000,00
	121 B	PVE	1 050 000,00	1 050 000,00
	121 C11	énergies PRE/PPE	0,00	0,00
	121 C2	invest. collectifs ( CUMA )		
1	121 C3	jeunes agriculteurs		
	121 C4	transformation	7 000 000,00	7 000 000,00
	121 C5	qualité		
	121 C6	cultures spécialisées		
	121 C7	diversification de production		
h	121	sous-total mesure 121	45 500 000,00	45 500 000,00
o	123 A	IAA	4 700 000,00	4 700 000,00
r	123 B	exploitation récolte bois	2 300 000,00	2 300 000,00
s	123	sous-total mesure 123	7 000 000,00	7 000 000,00
L	124	coopération nouveaux produits	1 300 000,00	1 300 000,00
E	125 B	retenues d'eau	1 000 000,00	1 000 000,00
D	125 C 1	autres infrastructures agricoles	5 000 000,00	5 000 000,00
E	125 C2	infrastructures agricoles : projets collectifs de méthanisation		610 440,00
R	125	sous-total mesure 125	6 000 000,00	6 610 440,00
	126	Reconstitution potentiel production agricole	0,00	0,00
	132	qualité (aide individuelle)	700 000,00	700 000,00
	133	qualité (aide groupements)	2 100 000,00	2 100 000,00
	<b>Total axe 1 hors LEADER</b>		<b>67 500 000,00</b>	<b>67 500 000,00</b>
A	214 C	polyculture-élevage	0,00	0,00
x	214 D	agribio conversion	3 500 000,00	3 256 443,00
e	214 E	agribio maintien	0,00	0,00
	214 F	racés menacées	500 000,00	499 000,00
2	214 G	végétaux menacés	0,00	0,00
	214 H	apiculture	0,00	0,00
h	214 H1	MATER Natura 2000	12 250 000,00	11 350 000,00
	214 I2	MATER DCE	5 670 000,00	5 254 117,00
	214 I3	MATER autres enjeux	500 000,00	450 000,00
s	214	sous-total mesure 214	22 420 000,00	20 809 560,00
	216	invest. non productifs agri	3 500 000,00	5 110 440,00
L	221	BTA	0,00	0,00
E	226 B	RTM	160 000,00	160 000,00
A	226 C	DFCI	0,00	0,00
D	226	sous-total mesure 226	160 000,00	160 000,00
E	227 B	Natura 2000 contrats forêt	500 000,00	500 000,00
R	<b>Total axe 2 hors LEADER</b>		<b>26 580 000,00</b>	<b>26 580 000,00</b>
x	311	diversification non agricole	815 000,00	815 000,00
e	312	micro-entreprises	1 500 000,00	1 500 000,00
	313	tourisme	5 000 000,00	5 000 000,00
3	321	services de base	3 660 000,00	3 660 000,00
	323 A	Natura 2000-DOCOB	1 330 000,00	1 330 000,00
	323 B	Natura 2000-contrats autres	670 000,00	670 000,00
	323 C	pastoralisme	0,00	0,00
h	323 D1	patrimoine naturel : animation des MAE		1 610 440,00
	323 D2	patrimoine naturel : autres actions	1 700 000,00	1 700 000,00
s	323 E	patrimoine culturel	2 785 000,00	2 785 000,00
L	323	sous-total mesure 323	6 485 000,00	6 485 000,00
E	331	formation/information	1 700 000,00	1 700 000,00
A	341 A	stratégies locales dvpt forêt	1 000 000,00	1 000 000,00
D	341 B	stratégies locales dvpt hors forêt	0,00	0,00
E	341	sous-total mesure 341	1 000 000,00	1 000 000,00
R	<b>Total axe 3 hors LEADER</b>		<b>20 160 000,00</b>	<b>20 160 000,00</b>
L	411	mesures de l'axe 1	2 500 000,00	2 500 000,00
A	412	mesures de l'axe 2	2 000 000,00	2 000 000,00
D	413	mesures de l'axe 3	9 500 000,00	9 500 000,00
E	421	coopération entre GAL	1 300 000,00	1 300 000,00
R	431	animation/fonctionnement	3 830 000,00	3 830 000,00
	<b>Total axe 4</b>		<b>19 130 000,00</b>	<b>19 130 000,00</b>
A	511-1	réseau rural régional	300 000,00	300 000,00
T	511-2	plan de communication	101 231,00	101 231,00
	511-3	autres actions AT	1 030 000,00	1 030 000,00
	<b>Total assistance technique</b>		<b>1 431 231,00</b>	<b>1 431 231,00</b>
<b>TOTAL</b>		<b>134 801 231,00</b>	<b>134 801 231,00</b>	<b>134 828 231,00</b>
<b>Total axe 1 y compris LEADER</b>		<b>70 916 071,00</b>	<b>70 916 071,00</b>	<b>71 667 440,00</b>
<b>Total axe 2 y compris LEADER</b>		<b>29 312 857,00</b>	<b>29 312 857,00</b>	<b>29 359 120,00</b>
<b>Total axe 3 y compris LEADER</b>		<b>33 141 071,00</b>	<b>33 141 071,00</b>	<b>31 340 440,00</b>

Région : AUVERGNE		FEADER DRDR - V2	FEADER DRDR - V2 modifiée		FEADER DRDR - V3		
A x e  1  h o r s  L E A D E R	111 A	formation	500 000,00	500 000,00		500 000,00	
	111 B	information/diffusion	4 400 000,00	4 400 000,00		4 400 000,00	
	<b>111</b>	<b>sous-total mesure 111</b>	<b>4 900 000,00</b>	<b>4 900 000,00</b>		<b>4 900 000,00</b>	
	121 A	PMBE	37 450 000,00	37 450 000,00		37 450 000,00	
	121 B	PVE	1 050 000,00	1 050 000,00		1 050 000,00	
	121 C11	énergies PRE/PPE	0,00	0,00		1 000 000,00	1 000 000,00
	121 C2	invest. collectifs ( CUMA )	7 000 000,00	7 000 000,00	Pour mémoire, les 7 M€ correspondent aux dispositifs 121 C2 (Cuma), 121 C4 (transformation) et 121 C7 (diversification)	7 057 000,00	57 000,00
	121 C3	jeunes agriculteurs					
	121 C4	transformation					
	121 C5	qualité					
	121 C6	cultures spécialisées					
	121 C7	diversification de production					
	<b>121</b>	<b>sous-total mesure 121</b>	<b>45 500 000,00</b>	<b>45 500 000,00</b>		<b>46 557 000,00</b>	<b>1 057 000,00</b>
	123 A	IAA	4 700 000,00	4 700 000,00		4 700 000,00	
	123 B	exploitation récolte bois	2 300 000,00	2 300 000,00		2 300 000,00	
	<b>123</b>	<b>sous-total mesure 123</b>	<b>7 000 000,00</b>	<b>7 000 000,00</b>		<b>7 000 000,00</b>	
	124	coopération nouveaux produits	1 300 000,00	1 300 000,00		1 300 000,00	
	125 B	retenues d'eau	1 000 000,00	1 000 000,00		1 000 000,00	
	125 C 1	autres infrastructures agricoles	5 000 000,00	5 000 000,00		5 000 000,00	
	<b>125 C2</b>	<b>Infrastructures agricoles : projets collectifs de méthanisation</b>				<b>610 440,00</b>	<b>610 440,00</b>
<b>125</b>	<b>sous-total mesure 125</b>	<b>6 000 000,00</b>	<b>6 000 000,00</b>		<b>6 610 440,00</b>	<b>610 440,00</b>	
126	Reconstitution potentiel production agricole	0,00	0,00		0,00		
132	qualité (aide individuelle)	700 000,00	700 000,00		700 000,00		
133	qualité (aide groupements)	2 100 000,00	2 100 000,00		2 100 000,00		
<b>Total axe 1 hors LEADER</b>		<b>67 500 000,00</b>	<b>67 500 000,00</b>		<b>69 167 440,00</b>	<b>1 667 440,00</b>	

Région : AUVERGNE		FEADER DRDR - V2	FEADER DRDR - V2 modifiée		FEADER DRDR - V3		
A x e 2 h o r s L E A D E R	214 C	polyculture-élevage	0,00	0,00		0,00	
	214 D	agribio conversion	3 500 000,00	3 256 443,00	-243 557,00	3 256 443,00	
	214 E	agribio maintien	0,00	0,00		0,00	
	214 F	racres menacées	500 000,00	499 000,00	-1 000,00	499 000,00	
	214 G	végétaux menacés	0,00	0,00		0,00	
	214 H	apiculture	0,00	0,00		0,00	
	214 I1	MATER Natura 2000	12 250 000,00	11 350 000,00	-900 000,00	11 350 000,00	
	214 I2	MATER DCE	5 670 000,00	5 254 117,00	-415 884,00	5 254 117,00	
	214 I3	MATER autres enjeux	500 000,00	450 000,00	-49 999,00	450 000,00	
	214	sous-total mesure	22 420 000,00	20 809 560,00	-1 610 440,00	20 809 560,00	22,00
	216	invest. non productifs agri	3 500 000,00	5 110 440,00	1 610 440,00	1 889 560,00	-3 220 880,00
	221	BTA	0,00	0,00		0,00	
	226 B	RTM	160 000,00	160 000,00		160 000,00	
	226 C	DFCI	0,00	0,00		0,00	
226	sous-total mesure	160 000,00	160 000,00		160 000,00	0,00	
227 B	Natura 2000 contrats forêt	500 000,00	500 000,00		500 000,00		
<b>Total axe 2 hors LEADER</b>		<b>26 580 000,00</b>	<b>26 580 000,00</b>		<b>23 359 120,00</b>	<b>-3 220 880,00</b>	

Région : AUVERGNE			FEADER DRDR - V2	FEADER DRDR - V2 modifiée	FEADER DRDR - V3		
A x e  3  h o r s  L E A D E R	311	diversification non agricole	815 000,00	815 000,00		885 000,00	70 000,00
	312	micro-entreprises	1 500 000,00	1 500 000,00		1 500 000,00	
	313	tourisme	5 000 000,00	5 000 000,00		5 000 000,00	
	321	services de base	3 660 000,00	3 660 000,00		3 660 000,00	
	323 A	Natura 2000-DOCOB	1 330 000,00	1 330 000,00		1 330 000,00	
	323 B	Natura 2000-contrats	670 000,00	670 000,00		670 000,00	
	323 C	pastoralisme	0,00	0,00		0,00	
	323 D 1	patrimoine naturel : animation des MAEt				1 610 440,00	1 610 440,00
	323 D 2	patrimoine naturel : autres actions	1 700 000,00	1 700 000,00		1 700 000,00	
	323 E	patrimoine culturel	2 785 000,00	2 785 000,00		2 785 000,00	
	323	sous-total mesure	6 485 000,00	6 485 000,00		8 095 440,00	1 680 440,00
	331	formation/information	1 700 000,00	1 700 000,00		1 700 000,00	
	341 A	stratégies locales dvpt forêt	1 000 000,00	1 000 000,00		1 000 000,00	
	341 B	stratégies locales dvpt hors forêt	0,00	0,00		0,00	
341	sous-total mesure 341	1 000 000,00	1 000 000,00		1 000 000,00		
<b>Total axe 3 hors LEADER</b>			<b>20 160 000,00</b>	<b>20 160 000,00</b>		<b>21 840 440,00</b>	<b>1 680 440,00</b>

## Articulation FEADER / FSE

FEADER	FSE
<p style="text-align: center;"><b>Mesure 111</b></p> <ul style="list-style-type: none"> <li>➤ Public en relation avec les domaines agricole, forestier et agroalimentaire</li> <li>➤ Ne concerne que des actifs de ces secteurs</li> <li>➤ Intervention sur des formations professionnelles de courte durée dans des domaines spécifiques : sujets techniques ou économiques relatifs au développement durable de l'exploitation ou de l'entreprise, à l'adaptation à la PAC ainsi qu'à l'application d'une méthode de production propre à favoriser le développement d'une agriculture et d'une sylviculture durable.</li> <li>➤ Intervention pour adapter l'exploitation aux modifications du contexte économique et sociétal</li> </ul>	<ul style="list-style-type: none"> <li>➤ Formation des futurs actifs relevant exclusivement du FSE</li> <li>➤ Actions « longues » de formation (VAE, périodes de professionnalisation,...)</li> <li>➤ Intervention sur l'amélioration des compétences des actifs agricoles et sylvicoles en vue de sécuriser leur parcours professionnel</li> </ul>
<p style="text-align: center;"><b>Mesure 331</b></p> <ul style="list-style-type: none"> <li>➤ Ne concerne que la formation individuelle</li> </ul>	<ul style="list-style-type: none"> <li>➤ Formation de « formateurs »</li> <li>➤ Qualification et mise à niveau des centres de formation</li> </ul>